

SUID

Syndicat Unifié des Impôts Directs asbl

Représentation du personnel de
l'Administration des Contributions Directes

Guide de l'affiliation

www.steierbuet.lu

Février 2019

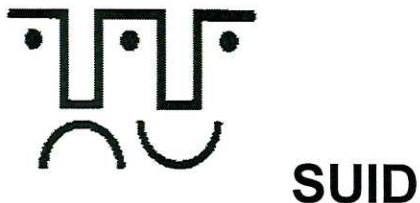

Syndicat Unifié des Impôts Directs

Sommaire :

- ❖ Historesche Réckbléck iwer d'Steierverwaltung
- ❖ Organigramme
- ❖ Comité Suid
- ❖ Statuts Suid (sur demande)
- ❖ Carrière B1
 1. Cotisation
 2. Evolution carrière
 3. Bulletin d'adhésion Suid
 4. Bulletin d'adhésion AGC y inclus CGFP
- ❖ Carrière C1
 1. Cotisation
 2. Evolution carrière
 3. Bulletin d'adhésion Suid, FGEC et CGFP
- ❖ Employé(e)
 1. Cotisation
 2. Bulletin d'adhésion Suid
 3. Bulletin d'adhésion AEE y inclus CGFP
- ❖ CGFP
 1. Contact (www.cgfp.lu)
 2. Le Journal
 3. Prêt personnel
 4. Assurances
 5. Autres avantages (sur demande)
- ❖ UFE (Union du Personnel des Finances en Europe)

Historesche Réckbléck iwer d'Steierverwaltung

Am Joer 1842 trennt Lëtzebuerg sech vun der hollänescher Verwaltung an trëtt dem däitschen Zollveräin bäi.

D'Steierverwaltung gëtt duerch en « Arrêté royal grand-ducal » vum 7. Mäerz 1842 gegrënnt.

Den Artikel 1 définiert d'Aufgab vun der neier Verwaltung ënnert hirem éischten Direkter, dem Baron de Wydenbruck : L'administration des contributions directes et des accises a pour objet l'assiette, la répartition et le recouvrement des diverses contributions directes, la perception des droits d'accises, y compris les produits de la régie du sel, la redevance sur les mines et le versement de ces divers impôts dans la caisse de l'Etat.

D'Fonktioun vum Direkter gëtt awer schonn 1850 zäitweis ofgeschaaft an d'Verwaltung ënnersteet bis bis 1855 engem « Adminstrateur Général des Finances »

Duerch en Arrêté vum 20. November 1857 ginn de Kadaster an de « Service des poids et mesures » der Steierverwaltung ugegliddert.

1882 gëtt den Här Mathieu Mullendorf Direkter genannt. Hien ass am Joer 1842 als Expéditionnaire an d'Verwaltung agetrueden a war bis zu sengem Doud am Joer 1895 méi wéi 50 Joer am Déngscht.

Nom éischte Weltkrich léist Lëtzebuerg sech vum däitschen Zollveräin a grënnt mat der Belsch d' « Union Economique Belgo-Luxembourgeoise », wat virun allem bei den Accisen eng grouss Roll spille soll.

1941 gëtt d'Steierverwaltung, déi bal 100 Joer besteet, vum däitsche Besatzer ogeschafft.

Déi meescht Beamte ginn an deene 4 « Finanzämter » zu Lëtzebuerg, Esch, Diekrich an Iechternach ënnerbruecht.

No der Libératioun 1945 gëtt de Kadaster eng eegestänneg Verwaltung. Lëtzebuerg hält awer den däitsche Steiersystem bäi.

An de Joeren 1946 – 1970 entsteet ënner dem Direkter Léon Schaus eng modern Verwaltung, déi am Joer 1966 fir d'éischt och Fraen astellt. Déi grouss Steuerreform nom Gesetz vum 4. Dezember 1967 dréit dann definitiv den neien Zäiten an dem wirtschaftlechen Opschwung Rechnung.

Ënner der Direktioun vum Jean Olinger (1970-1990) gëtt d'Verwaltung informatiséiert, an obwuel dëst d'Aarbecht vereinfacht, klëmmt dach d'Zuel vun den Dossiere méi séier wéi d'Zuel vun de Beamten. An dëser Zäit gin och d'Relatiounen mam Ausland weider verbessert, a wéi de Jean Olinger 1990 säin Amt un de Paul Lauterbourg weidergëtt, huet Lëtzebuerg Konventiounen mat villen europäeschen an neteuropäesche Länner.

De Paul Lauterbourg gëtt direkt mat dene ville Problemer an Ongewëesheete vun der grousser Steuerreform vun 1991 konfrontéiert, hie setzt sech awer och fir eng materiell a personell Verbesserung an.

1992 besteet d'Steierverwaltung 150 Joer. Am August 1993 verléiert d'Steierverwaltung d'Accisen, de Cabaretage an d'Autosteier. Dës Taxen, déi a fréieren Zäiten vu grousser Wichtigkeet waren, gi vun der Douane iwerholl.

Säitdeem heescht d'Steierverwaltung nach just « Administration des Contributions Directes »

Ënner der Direktioun vum François Blaeser geet d'Steierverwaltung am Joer 2003 « online » mat hirem Internetsite www.impotsdirects.public.lu.

2008 verléiert d'Steierverwaltung d'Kompetenz vir de « Service de la vérification des poids et mesures ». Dëse Service ënnersteet elo dem « Institut de la normalisation, de l'accréditation, de la sécurité et qualité des produits et services ».

Am Joer 2009 huet d'Steierverwaltung en neie « système de l'horaire mobile » KABA agféiert (circ. P - no. 78 du 24 novembre 2009)

Duerch eng Neiorganisatioun vun de Steuerbüroen fir Grenzgänger gëtt am Joer 2011 de Steuerbüro LZ gegrennt. Et ass daat den 28. Steuerbüro.

Am selweschte Joer feiert de Code fiscal säi 50. Gebuertsdag. Am Juni 2011 geet de Code fiscal ënner www.code-fiscal.lu och online.

Vum Joer 2013 u ginn d'Steierkaarte fir d'ganz Land (an natiirlech och fir d'Grenzgänger) aleng vun der Steuerverwaltung ausgestellt.

2017 kann d'Steierverwaltung hiren 175 Gebuertsdag feieren.

D'Chronologie vun den Direktore vun der Steuerverwaltung :

Johann Ulveling
Lucien Rischard
Mathieu Mullendorf
Heri Neumann
Léon Kauffman
Jean-Baptiste Sax
Léon Schaus
Jean Olinger
Paul Lauterbour
Norbert Hiltgen
François Blaeser
Guy Heintz
Pascale Toussing

Syndicats dans la Fonction Publique

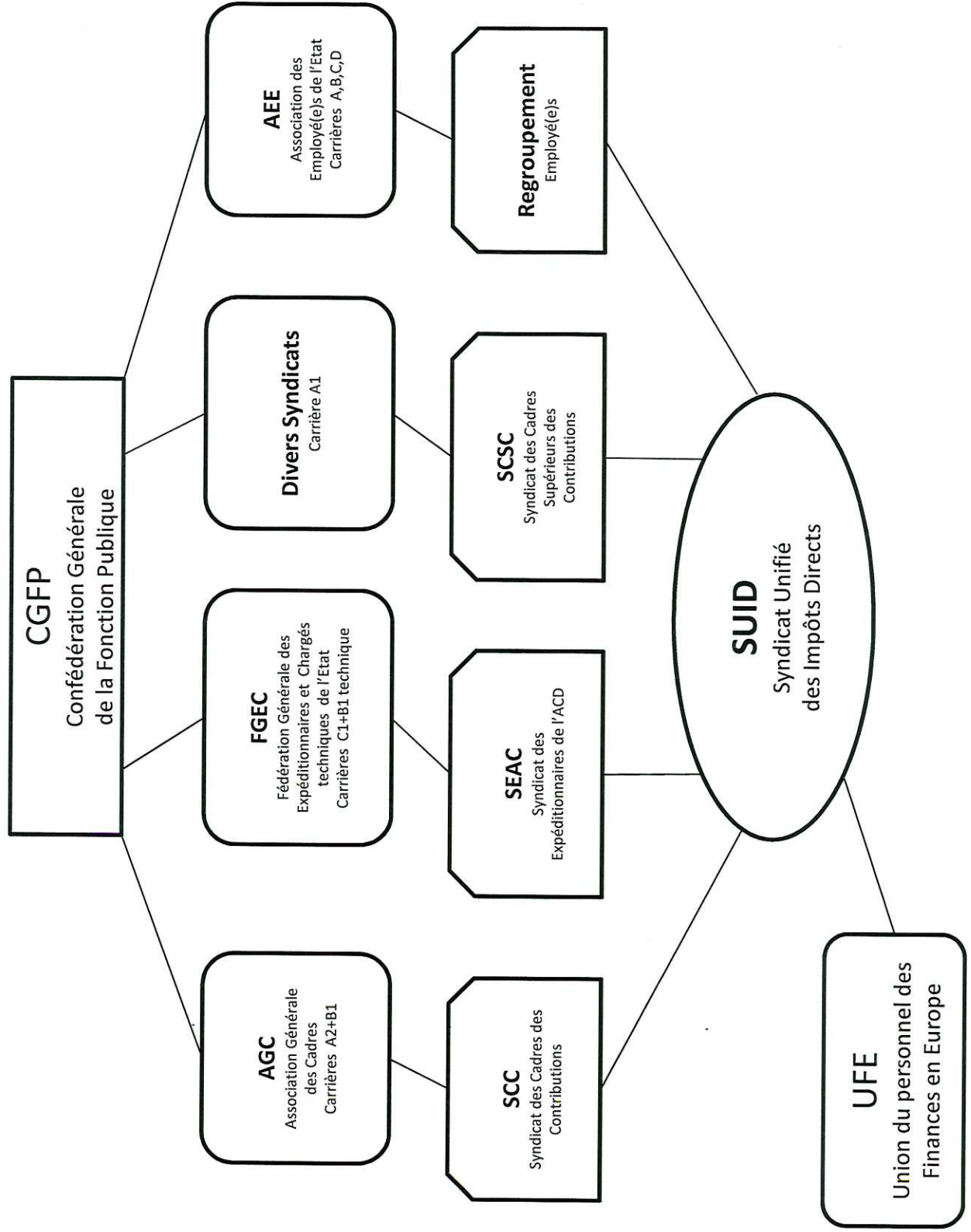

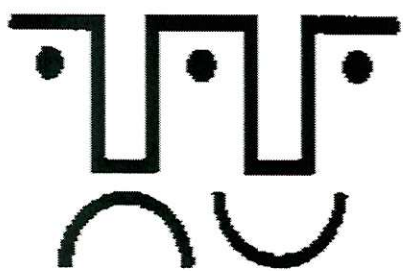

SUID

Syndicat Unifié des Impôts Directs

Le comité

Président : Christian Faber (Bureau d'imposition L Z)

Vice-Président : Frank Clement (Bureau d'imposition L 6)
Jos Hoffmann (Immeuble Kraus)

Secrétaire : Alexa Zenner (Sociétés 6)

Secrétaire-adjoint : Maryse Felgen (Echange)

Trésorier : Pierre Hoffmann (Bureau d'imposition Echternach)

Assesseur : Marianne Meiter (Recette Esch/Alzette)

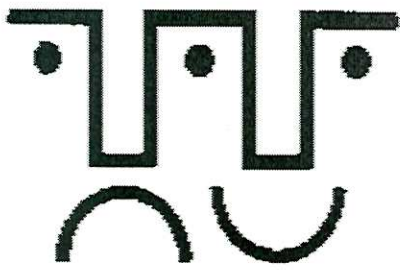

SUID

Syndicat Unifié des Impôts Directs

Cotisation Carrière B1

Suid

Cotisation	13,00€
Assurance facultative	5,21€

AGC

Cotisation	18,00€
------------	--------

CGFP

Cotisation	35,00€ (encaissé par AGC)
------------	---------------------------

L'avancement en grade dans les sous-groupes de traitement connaissant un niveau général et un niveau supérieur

Carrière-type du rédacteur qui a réussi à l'examen de promotion
Catégorie B / Groupe B1 / Sous-groupe administratif

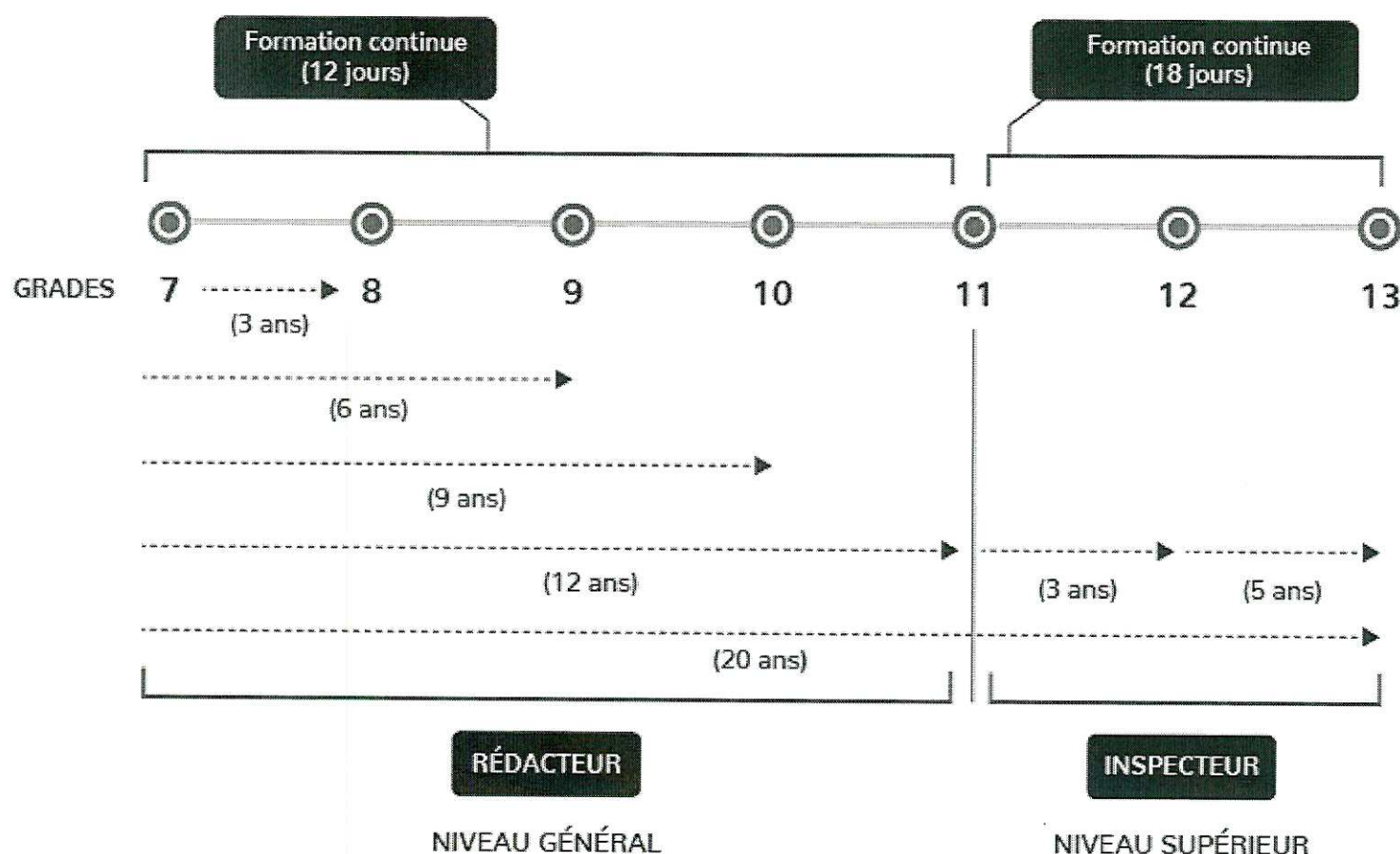

SYNDICAT UNIFIE DES IMPÔTS DIRECTS

BULLETIN D'ADHESION (Carrière B1)

Je soussigné(e)

Nom et prénom:

Matricule :

.....

Rue:

.....

Date de naissance: CCP IBAN LU.....

Carrière.....grade: Activité (%):.....

E-mail.....

Service (Bureau): Tél./fax (Bureau):.....

déclare m'affilier:

- ☐ au **Syndicat Unifié des Impôts Directs** *
(cotisation actuelle: 13 €/an)
- ☐ à **l'assurance responsabilité civile professionnelle** *
(cotisation actuelle: 5,21 €/an)

l'affiliation à l'**Association Générale des Cadres (AGC)** se fait via www.agc.lu
(Cotisation annuelle 53,00€ dont AGC 18,00€ et CGFP 35,00€)

et j'autorise le trésorier du Syndicat Unifié des Impôts Directs de retenir de mon avoir au compte-chèques postal le total de mes cotisations syndicales jusqu'à révocation de ma part.

....., le

(signature)

** cocher la case*

(SUID asbl CCP LU04 1111 1363 2035 0000)

Copie à transmettre à : *Monsieur Pierre Hoffmann – Bureau d'imposition Echternach*
Tel : 247 53069

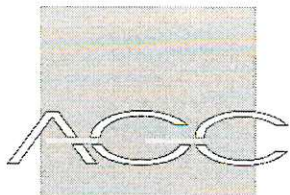

Bulletin d'adhésion

Je soussigné(e)

☐ Madame

☐ Mademoiselle

☐ Monsieur

Nom

Prénom

Adresse privée

Rue

Numéro

Localité

Code postal

Date de naissance

Administration (dénomination exacte)

Adresse administrative

Carrière

☐ A2 (sous-groupe administratif)

☐ B1 (sous-groupe administratif / à attributions particulières)

☐ B1 (sous-groupe technique, anciennement informaticien diplômé)

Téléphone bureau

E-mail

demande par la présente mon affiliation à l'Association générale des cadres.

Je suis déjà affilié(e) à la CGFP à titre individuel :

☐ oui

☐ non

J'autorise le trésorier de l'AGC à prélever, jusqu'à révocation de ma part, le montant de la cotisation annuelle sur :

mon CCP (IBAN)

mon compte courant (IBAN)

BIC

Luxembourg, le

Signature

Remarques importantes :

- L'adhésion à l'AGC vaut affiliation automatique à la Confédération générale de la fonction publique (CGFP). Nous nous chargerons des modalités de transfert en cas d'affiliation individuelle existante.
- La cotisation s'élève à 53 € dont 18 € part AGC et 35 € part CGFP.
- Pour la première année d'affiliation, la cotisation se limite à 35 €, la part AGC étant offerte.
- Les nouveaux membres ayant déjà versé leur cotisation CGFP pour l'année en cours ne cotiseront qu'à partir de l'année prochaine et bénéficieront à ce moment-là d'une réduction de 18 € sur leur cotisation.

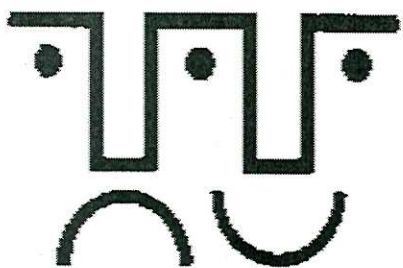

SUID

Syndicat Unifié des Impôts Directs

Cotisation Carrière C1

Suid

Cotisation	13,00€
Assurance facultative	5,21€

FGEC

Cotisation	15,00€
------------	--------

CGFP

Cotisation	35,00€ (encaissé par SUID)
------------	----------------------------

L'avancement en grade dans les sous-groupes de traitement connaissant un niveau général et un niveau supérieur

Carrière-type de l'expéditionnaire qui a réussi à l'examen de promotion
Catégorie C / Groupe C1 / Sous-groupe administratif

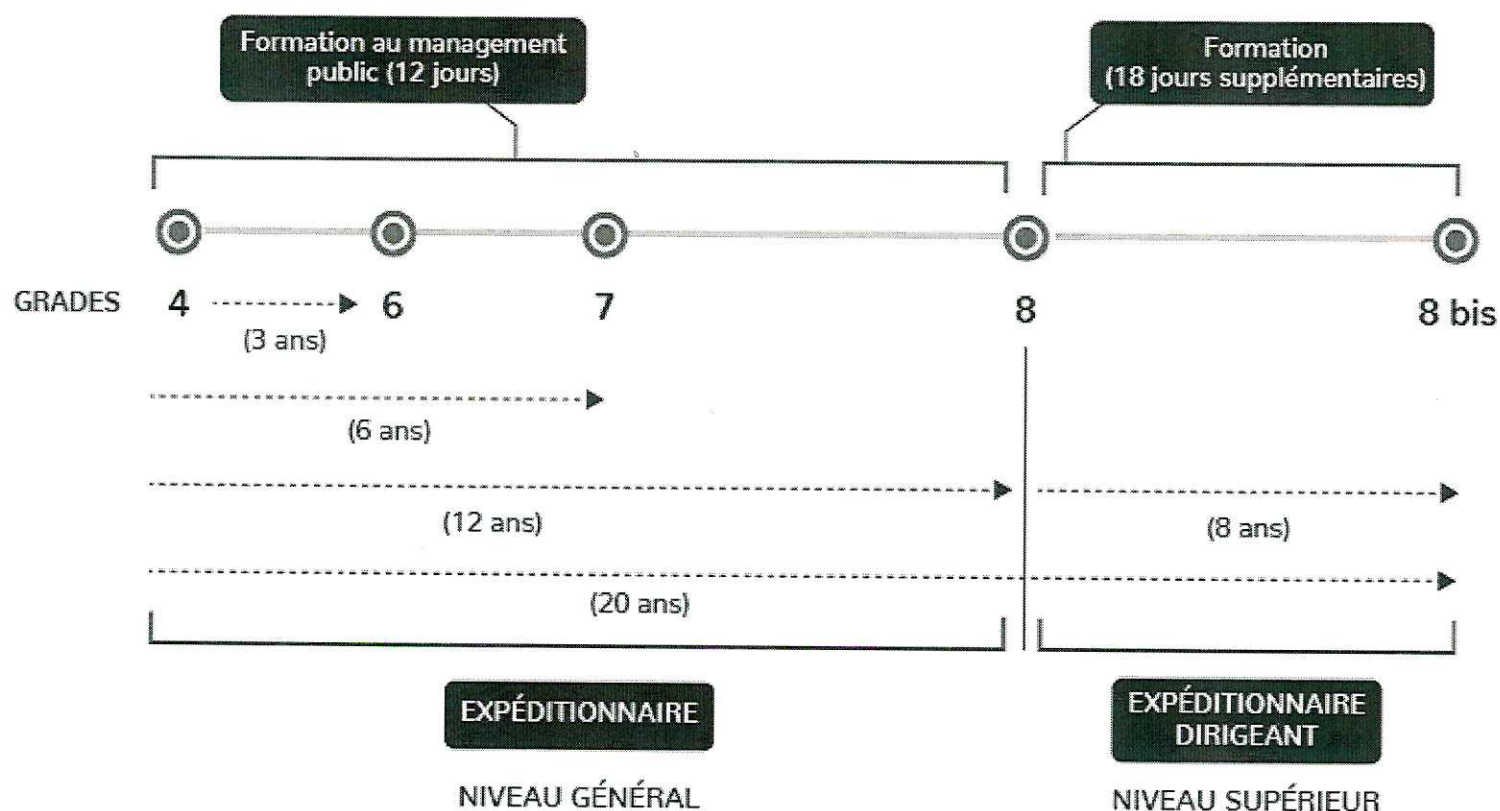

SYNDICAT UNIFIE DES IMPÔTS DIRECTS

BULLETIN D'ADHESION (Carrière C1)

Je soussigné(e)

Nom et prénom:

Matricule :

.....

Rue:

.....

Date de naissance: CCP IBAN LU.....

Carrière.....grade: Activité (%).....

E-mail.....

Service (Bureau): Tél./fax (Bureau).....

déclare m'affilier:

- ☐ au **Syndicat Unifié des Impôts Directs ***
(cotisation actuelle: 13 €/an)
- ☐ à l'**assurance responsabilité civile professionnelle ***
(cotisation actuelle: 5,21 €/an)
- ☐ à la **Fédération Générale des Expéditionnaires et Commis de l'Etat
FGEC asbl ***
(cotisation actuelle: 50,00 € dont FGEC 15,00 € et CGFP 35,00 €)

et j'autorise le trésorier du Syndicat Unifié des Impôts Directs de retenir de mon avoir au compte-chèques postal le total de mes cotisations syndicales jusqu'à révocation de ma part.

....., le

(signature)

** cocher la case*

(SUID asbl CCP LU04 1111 1363 2035 0000)

*Copie à transmettre à : Monsieur Pierre Hoffmann – Bureau d'imposition Echternach
Tel : 247 53069*

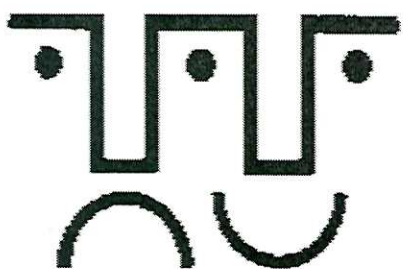

SUID

Syndicat Unifié des Impôts Directs

Cotisation Employé(e)s

Suid

Cotisation	13,00€
Assurance facultative	5,21€

AEE

Cotisation	10,00€
------------	--------

CGFP

Cotisation	35,00€ (encaissé par AEE)
------------	---------------------------

SYNDICAT UNIFIÉ DES IMPÔTS DIRECTS

BULLETIN D'ADHESION (Employé de l'Etat)

Je soussigné(e)

Nom et prénom:

Matricule :

.....

Rue:

.....

Date de naissance: CCP IBAN LU.....

Carrière.....grade: Activité (%):.....

E-mail.....

Service (Bureau): Tél./fax (Bureau):.....

déclare m'affilier:

- ☐ au **Syndicat Unifié des Impôts Directs** *
(cotisation actuelle: 13 €/an)
- ☐ à **l'assurance responsabilité civile professionnelle** *
(cotisation actuelle: 5,21 €/an)

l'affiliation à l'**Association des Employé(e)s de l'Etat asbl (AEE)** se fait via www.aeeasbl.lu
(Cotisation annuelle AEE asbl 45,00€ dont AEE 10,00€ et CGFP 35,00€)

et j'autorise le trésorier du Syndicat Unifié des Impôts Directs de retenir de mon avoir au compte-chèques postal le total de mes cotisations syndicales jusqu'à révocation de ma part.

....., le

(signature)

** cocher la case*

(SUID asbl CCP LU04 1111 1363 2035 0000)

Copie à transmettre à : *Monsieur Pierre Hoffmann – Bureau d'imposition Echternach*
Tel : 247 53069



Association des Employé(e)s de l'Etat a.s.b.l. - AEE

Affiliée à la CGFP

RCSL : F 2468

Siège : L-2711 Luxembourg, 56, rue Richard Wagner

☎ : 621 315 806 / 621 481 007

www.aeeasbl.lu - ✉ : info@aeeasbl.lu

CCPL : IBAN LU90 1111 0183 2589 0000

BCEE : IBAN LU78 0019 1000 1068 0000

DÉCLARATION D'ADHÉSION

Je soussigné(e) déclare par la présente que j'adhère à l'Association des Employé(e)s de l'Etat. Le montant de la cotisation 2017 s'élève à 45 €*)

N.B. La cotisation de 45 € est répartie comme suit : 35 € pour la CGFP et 10 € pour l'AEE. Un arrangement a été convenu avec la CGFP afin que la cotisation ne soit pas prélevée deux fois).

Nom :

Nom de jeune fille :

Prénom :

Date et lieu de naissance :

Nationalité :

Code postal :

Localité :

Rue et Numéro :

Adresse électronique :

Téléphone :

Ministère /Administration ou Service :

Fonction :

Employé(e) de la carrière (après le 01.10.2015):

Compte chèque postal numéro : IBAN LU

Je suis déjà membre de la CGFP : oui : non :

Luxembourg, le

(Signature)

Je soussigné(e)

demeurant à

titulaire du CCPL no.

autorise l'AEE (matricule : 0000990027) à prélever la cotisation annuelle fixée par l'assemblée générale cf. à l'article 6 des statuts de l'AEE

Luxembourg, le

(Signature)

[Accueil](#) [Liens](#) [Contact](#)

Contact

CGFP Services asbl
B.P. 210
L-2012 Luxembourg
Tél.: 47 36 51
Fax: 46 53 62
Email: info@cgfp-services.lu

Organe directeur

Prêts personnels

Placement de fonds

Epargne-Logement

CGFP Assurances S.A.

Assurance maladie privée

Cantine de la fonction
publique

Crèches

Agence de voyages (Lux
Voyages)

Œuvre de Secours Mutuels
(OSM)

Fondation CGFP de Secours

Œuvre CGFP d'aide au
développement

Cours de rattrapage
professionnels (AFAS)

Journal syndical «fonction
publique»

[Recherche](#)[OK](#)[Sitemap](#) [A propos du site](#)[Home](#) [Newsletter](#) [Liens](#) [Contact](#)[A propos CGFP-Syndicat asbl](#) [CGFP-Services asbl](#) [Actualités](#) [Réforme](#) [Documents](#) [Liens](#) [Journal](#)
[fp - compact](#) [Audio news](#) [Contact](#) [Devenir membre](#)[Envoyer à un ami](#) [Imprimer](#)

24-01-2019 07:43

[CGFP](#) > [CGFP-Services asbl](#) [econnect](#) > Journal syndical

Journal syndical

Archives

fonction publique

[2018](#)[2017](#)

"fonction publique" - Organe officiel de la CGFP

[2016](#)[2015](#)

Depuis 1969, la CGFP publie le journal syndical "fonction publique", qui est son organe officiel. Sur 24 à 32 pages (format [2014](#) journal) en moyenne, le périodique tient les membres au courant de ce qui se passe au niveau de la fonction publique du Luxembourg, [2013](#) de son syndicat et de ses prestations de service.

[2012](#)

Le lecteur y retrouve notamment les communiqués et prises de position de la CGFP et, en résumé, les avis de la Chambre des [2011](#) Fonctionnaires et Employés publics sur les nouvelles mesures législatives concernant, directement ou indirectement, la fonction [2010](#) publique et l'État en tant que tel.

[2009](#)

Dans chaque édition figurent aussi des reportages consacrés aux administrations et services publics ainsi qu'à des sujets d'actualité, [2008](#) luxembourgeois ou européens. Des articles de fond analysent la jurisprudence récente en matière de contentieux administratif. Une [2007](#) rubrique pratique informe les lecteurs sur les prestations de service offerts par la CGFP à ses membres: épargne-logement, assurances, [2006](#) voyages, etc.

[2005](#)

Le journal "fonction publique" est édité par le département "Relations publiques et service de presse" (Steve Heiliger) sous la [2004](#) responsabilité conjointe du secrétariat général de la CGFP et de CGFP-Services. Tous les membres bénéficient d'un abonnement [2003](#) gratuit (10 éditions par an et, en cas de besoin, des éditions spéciales).

© 2002-2017 Confédération
Générale de la Fonction
Publique

Consultez notre rubrique [Le Journal](#) pour plus d'informations.

Rédaction "fonction publique"
488, route de Longwy
L-1940 Luxembourg
Tél.: 26 48 27 27 1

[Accueil](#) [Liens](#) [Contact](#)

Prêts personnels

Service Prêt personnel

Les membres fidèles de la CGFP ont droit, sous certaines conditions, à des prêts personnels aux conditions particulièrement avantageuses.

Ces prêts sont accordés via la BGL BNP Paribas qui offre également d'autres conditions spéciales pour les membres de la CGFP (voir [ici](#)).

Renseignements:

Pour tout renseignement supplémentaire concernant les procédures à suivre, le taux d'intérêt et la durée:

CGFP Services asbl
B.P. 210
L-2012 Luxembourg
Tél.: 47 36 51
Fax: 46 53 62
Email: info@cgfp-services.lu

Organe directeur

Prêts personnels

Placement de fonds

Epargne-Logement

CGFP Assurances S.A.

Assurance maladie privée

Cantine de la fonction
publique

Crèches

Agence de voyages (Lux
Voyages)

Œuvre de Secours Mutuels
(OSM)

Fondation CGFP de Secours

Œuvre CGFP d'aide au
développement

Cours de rattrapage
professionnels (AFAS)

Journal syndical «fonction
publique»

Accueil Liens Contact

Är Assurancen zu spezielle Konditiounen



Service Assurances de CGFP Services

L'agence CGFP Assurances offre aux membres de la CGFP des conditions particulièrement favorables pour leurs contrats d'assurances en tout genre. Cette offre comprend entre autres:

- Assistance
- Assurance véhicule
 - Responsabilité civile
 - Dégâts matériels (casco)
- Incendie habitation
- Responsabilité civile
 - Vie professionnelle
 - Vie privée et professionnelle
- Assurance Vie
- Prévoyance-vieillesse
- Assurance crédit
- Accidents corporels

Renseignements:

CGFP Assurances S.A.
16, rue Erasme
L-1468 Luxembourg
Tél.: 27 04 28 01
Fax: 27 04 28 99
Email: info@cgfp-assurances.lu

Lien externe

- [CGFP Assurances S.A.](#)

[Startseite](#)
Die Union des Finanzpersonals in Europa (UFE) stellt sich vor
[NEWS](#)
[Die UFE](#)
[Die Charta der UFE](#)
[Präsidium](#)
[Mitgliedsverbände](#)
[Aktuelles](#)
[Dokumente](#)
[Impressum](#)
[DSGVO](#)

Die UFE ist die einzige europäische gewerkschaftliche Interessenvertretung der Kolleginnen und Kollegen der Steuer- und Zollverwaltungen aus allen Laufbahngruppen.

In ihr sind mehr als 400.000 Einzelmitglieder in 40 europäischen Mitgliedsgewerkschaften aus 20 Ländern (Belgien, Deutschland, Dänemark, Finnland, Frankreich, Großbritannien, Irland, Island, Italien, Luxemburg, Niederland, Norwegen, Österreich, Portugal, Schweden, Schweiz, Ungarn, Spanien, Tschechien und Griechenland) organisiert.

[UFE encourages DG TAXUD to deepen the project of a one-stop shop for customs clearance](#)

[First meeting of the new UFE-presiding board in Budapest](#)

[49th Congress of UFE in Dublin on 19.- 22 September 2018](#)

[World Customs day 2018](#)

[UFE meets the Norwegian Tax Auditors Union](#)

[IMPRESSUM](#) | © [\[signmakers.de\]](#) 2018

[Startseite](#)

Das Präsidium der UFE

NEWS

[Die UFE](#)
[Die Charta der UFE](#)
[Präsidium](#)
[Mitgliedsverbände](#)
[Aktuelles](#)
[Dokumente](#)
[Impressum](#)
[DSGVO](#)

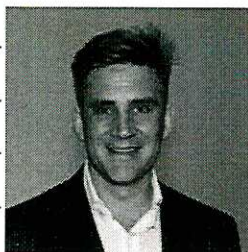

Präsident

Florian Köbler

DSTG /

Friedrichstraße 169/170
10117 Berlin

Telefon:

+49 30206256600

Telefax:

+4930206256601

E-Mail:

Florian.koebler@bfg-mail.de

[UFE encourages DG TAXUD to deepen the project of a one-stop shop for customs clearance](#)

[First meeting of the new UFE-presiding board in Budapest](#)

[49th Congress of UFE in Dublin on 19.- 22 September 2018](#)

[World Customs day 2018](#)

[UFE meets the Norwegian Tax Auditors Union](#)



Generalsekretär

Rafael Zender

DSTG /

Friedrichstrasse 169/170
D - 10117 Berlin

Telefon:

(+) 49 30 20 62 56 600

Telefax:

(+) 49 30 20 62 56 601

E-Mail:

post@ufe-online.eu
rafael-zender@dstg.de

www:

www.ufe-online.eu

Vizepräsidenten



Lorna Merry

PCS /



Dermot Brown

AHCPS /



Thomas Eigenthaler

DSTG /



Paulo Ralha

STI /



Miguel Angel Mayo

GESTHA /



Christian Faber

SCC /

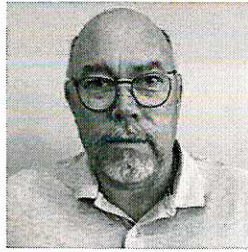

Didier Jasselin
SolidairesFiP /



Arnaud Picard
SNCD /

Rechnungsprüfer

Jean-Philippe Sancey
SNCD-FO /

Pierre Pezzotta
LDG /

Joël Majerus
LDG /

Ehrenmitglieder

Joseph Schaack
SCC/
UFE-Präsident 1996-1999

Fernand Muller
SCC/
Vorsitzender des UFE-
Steuerausschusses 2010 – 2018

Ehrenpräsidenten

Dieter Ondracek
DSTG /
UFE-Präsident 1999 – 2010

Serge Colin
SolidairesFiP /
UFE-Präsident 2010-2018